



Conecta
ADIMAN_IA

Plan de Asesoramiento

Educación y formación en casa con IA

Módulo 2

Aprender más rápido y mejor con IA

Ejercicio práctico

adiman

ASOCIACIÓN PARA EL DESARROLLO INTEGRAL DE LA
MANCHUELA CONQUENSE



Cofinanciado por
la Unión Europea



Castilla-La Mancha



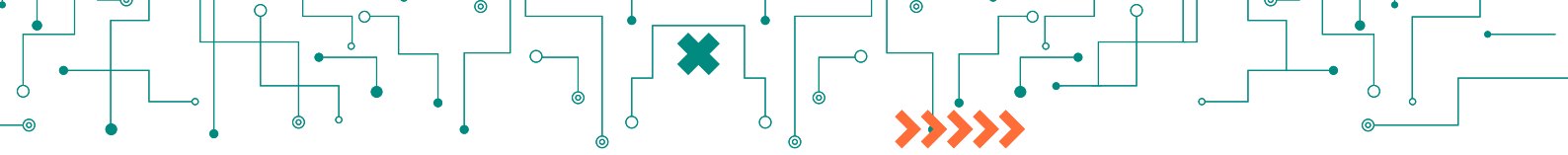

Conecta **ADIMAN_IA**

La Plataforma de Asesoramiento en Inteligencia Artificial

de la **Manchuela Conquense**

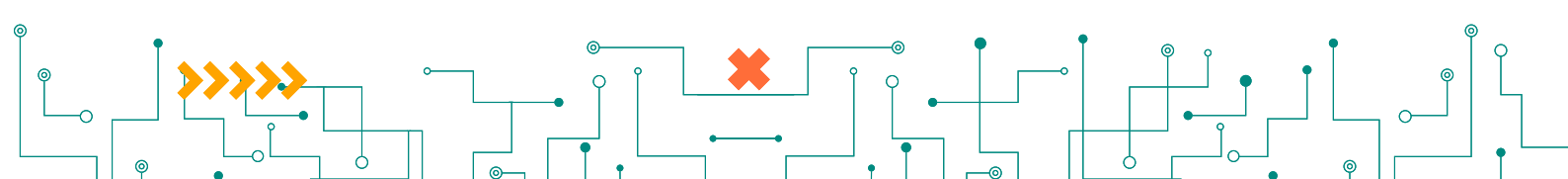

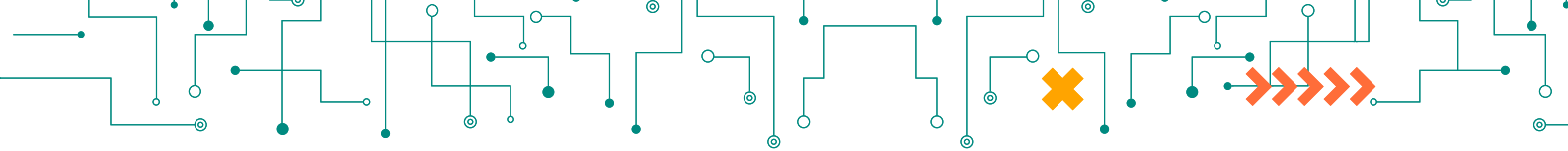

Módulo 2. Aprender más rápido y mejor con IA

Ejercicio práctico

Recuerda que en el ejercicio práctico del módulo anterior te pedimos que pensases 5 cosas que te gustaría aprender y que las anotases.

Te pedimos ahora que utilices ese trabajo que hiciste y le preguntes a ChatGPT y a Youtube sobre ellos.

Por ejemplo, si habíamos apuntado:

- Me gustaría aprender cómo podar bien los pinos.
- Me gustaría aprender inglés aplicado al turismo.
- Me gustaría aprender a diseñar publicaciones para redes sociales.
- Me gustaría aprender a comercializar las carnes de Buenache de Alarcón.
- Me gustaría aprender a comercializar los champiñones de Quintanar del Rey.

Ahora podrías hacer:

- Preguntar a ChatGPT: “Cómo puedo podar bien los pinos?”
- Preguntar a ChatGPT: “Cómo puedo aprender inglés para aplicarlo al turismo?”
- Preguntar a ChatGPT: “Cómo puedo diseñar publicaciones para redes sociales?”
- Buscar en YouTube: “Curso de comercialización de carnes ecológicas”.
- Buscar en Youtube: “Cómo organizar una degustación para promocionar los champiñones”.

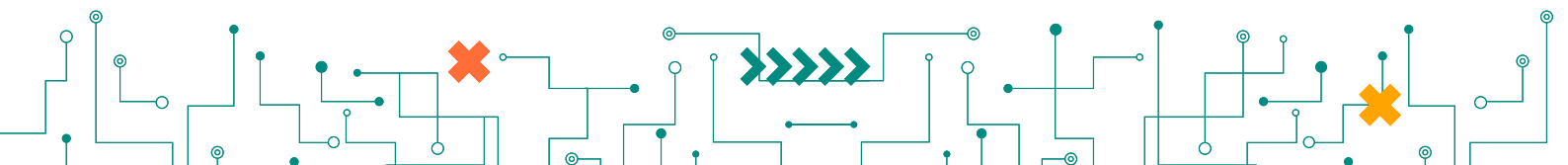

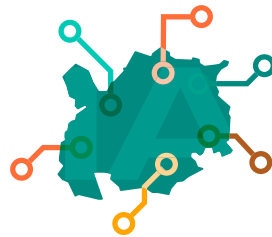

Conecta **ADIMAN_IA**
La Plataforma de Asesoramiento en Inteligencia Artificial
de la **Manchuela Conquense**

Plan de Asesoramiento

Educación y formación en casa con IA

Módulo 2 Aprender más rápido y mejor con IA

adiman

ASOCIACIÓN PARA EL DESARROLLO INTEGRAL DE LA
MANCHUELA CONQUENSE



Cofinanciado por
la Unión Europea



Castilla-La Mancha

